# Informationen zur Reha mit Hund

**Wer kann eine Reha in der Dr. Becker Burg-Klinik machen?**

Die Dr. Becker Burg-Klinik ist auf psychosomatische, psychiatrische und psychotherapeutische Rehabilitation spezialisiert.

**Unterbringung und Klinikalltag mit Hund**

- Bitte melden Sie Ihren Hund auf jeden Fall bei der Patientenaufnahme an, sobald Sie die offizielle Zusage Ihres Kostenträgers erhalten haben.
- Patient:in und Hund werden gemeinsam in einem Einzelzimmer untergebracht. Sie sorgen als Patient:in für Ihr Tier (Futter, Wasser, Auslauf). Ein allgemeiner Futter-Kühlschrank ist vorhanden. Es gibt keine Tierbetreuung durch uns.
- Die Zimmer zur Hundemitnahme liegen in einem separaten Trakt im 1. OG mit eigener Treppe und Zugang zum Park, sodass andere Patienten möglichst wenig gestört werden. Die allgemeinen Therapie-, Sport- und Aufenthaltsräume, die Speisesäle und Aufzüge sind für Vierbeiner nicht zugänglich.
- Im Gebäude und Außenbereich der Klinik besteht Leinenpflicht (kurze Leine).
- Während der Therapien/Mahlzeiten muss Ihr Tier ein paar Stunden alleine auf dem Patientenzimmer bleiben können.
- Unser Reinigungspersonal weiß, in welchen Zimmern Patient:innen mit Hund untergebracht sind. Hund und Reinigungskräfte werden einander vorab vorgestellt.
- Sie erhalten nach Anmeldung Ihres Hundes bei uns einen Hundehaltervertrag. Dieser umfasst u.a. die Nennung einer Vertrauensperson, Angaben zum Impf- und Versicherungsschutz usw. Zudem lassen Sie bitte das ebenfalls beigelegte Check Up-Formular tierärztlich ausfüllen.
- Vor Ort betreut Sie unsere Hausdame individuell.

## Wartezeiten

- Wegen großer Nachfrage kommt es in der Dr. Becker Burg-Klinik bei Hundemitnahme zu Wartezeiten von mehreren Monaten. Eine kurzfristige Aufnahme mit Hund ist derzeit nicht möglich.

## Wie viele und welche Hunde können mitgebracht werden?

- Es können nach Absprache auch mehrere Hunde mitgebracht werden.
- Hunde, die gemäß der Bayerischen „Kampfhund-Verordnung“ (Kategorie 1 + 2) gelistet sind, werden nicht aufgenommen. Das betrifft auch Mischlinge.
- Ihr Hund sollte sozialverträglich sein und muss einige Stunden allein bleiben können.
- Läufige Hündinnen können nicht aufgenommen werden.

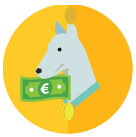

## Kosten und Zahlung

Es werden 16 Euro pro Tag für die Unterbringung eines Hundes, 25 Euro pro Tag für die Unterbringung von zwei Hunden und 33 Euro pro Tag für die Unterbringung von drei Hunden durch die Klinik erhoben. Darin sind die Kosten für Organisation, Strom, Wasser und die gängige Zimmerreinigung sowie für die Hunde-Infrastruktur (Agility Park, 350 m² Freilaufareal, Hundewaschmöglichkeit, Sprechstunde, u.s.w.) enthalten.

- Ihr Kostenträger übernimmt diese Kosten nur bei Therapiehunden. Bitte übersenden Sie uns die Kostenübernahmebescheinigung dann mit Ihren sonstigen Unterlagen.

## Auslauf

- Stadtlengsfeld bietet viel Grün und Wald, die Dr. Becker Burg-Klinik ist von Wiesen und einem Bach umgeben. Zudem können Sie mit Ihrem Hund den Agility Park nutzen. Die Therapieplanung sieht regelmäßige Pausen vor, die Sie zu (kurzen) Gassirunden nutzen können. Prinzipiell durchlaufen Sie aber das gleiche Vollzeit-Rehaprogramm wie Patienten ohne Hund.

**Weitere Informationen finden Sie auch in unserem allgemeinen FAQ zur Reha mit Hund!**

**Patientenaufnahmesekretariat der Dr. Becker Burg-Klinik**
Stadtlengsfeld, Am Burgplatz 19, 36466 Dermbach
Tel.: 03696 / 5 68 501
aufnahme.burg-klinik@dbkg.de
www.dbkg.de/burg-klinik

**Info-Service der Dr. Becker Klinikgruppe**
(zentral für alle Kliniken)
Parkstraße 10, 50968 Köln Tel: 0221 58 83 08 22
reha-mit-hund@drbeckermail.de
www.dbkg.de/infoservice

### Checkliste für den Hund

- ☐ Körbchen oder Decke
- ☐ Näpfe
- ☐ Futter (Trocken- oder Dosenfutter, Barfen ist aus hygienischen Gründen untersagt, Supermärkte sind fußläufig erreichbar)
- ☐ Leckerlis
- ☐ Leine (ggf. Maulkorb)
- ☐ gültiger Impfnachweis Tollwut
- ☐ Bestätigung der Parasitenfreiheit
- ☐ ausgefülltes Check Up-Formular
- ☐ Nachweis der gültigen Hundehaftpflichtversicherung
- ☐ Hundekot-Tüten
- ☐ Spielzeug