Informationen zur Reha mit Hund



Wer kann eine Reha in der Dr. Becker Brunnen-Klinik machen?

Die Dr. Becker Brunnen-Klinik ist auf psychosomatische, psychiatrische und psychotherapeutische Rehabilitation spezialisiert.

Unterbringung und Klinikalltag mit Hund

- Bitte melden Sie Ihren Hund auf jeden Fall bei der Patientenaufnahme an, sobald Sie die offizielle Zusage Ihres Kostenträgers erhalten haben.
- Patient:in und Hund werden gemeinsam in einem Einzelzimmer untergebracht. Sie sorgen als Patient:in für Ihr Tier (Futter, Wasser, Auslauf). Es gibt keine Tierbetreuung durch uns.
- Die Zimmer zur Hundemitnahme liegen in separaten Fluren in der 1. bis 3. Etage im Haus Grotenburg. Die allgemeinen Therapie-, Sport- und Aufenthaltsräume und der Speisesaal sind aus hygienischen Gründen für Vierbeiner nicht zugänglich.
- Im Gebäude und Außenbereich der Klinik besteht Leinenpflicht.
- Während der Therapien/Mahlzeiten muss Ihr Tier ein paar Stunden alleine auf dem Patientenzimmer bleiben können.
- Unser Reinigungspersonal weiß, in welchen Zimmern Patient:innen mit Hund untergebracht sind. Falls nötig, können Hund und Reinigungskräfte einander vorab vorgestellt werden.
- Sie erhalten nach Anmeldung Ihres Hundes bei uns einen Vertrag über die Aufnahme eines Begleittiers sowie weitere Informationen über Dokumente, die Sie bitte bis 21 Tage vor Anreise vorlegen müssen (Tierärztliches Attest, Kopie der Hundehaftpflichtversicherung).



Wie viele und welche Hunde können mitgebracht werden?

- Es kann nur ein Hund mitgebracht werden. Dieser muss mind. 1 Jahr alt sein.
- Hunde, die gemäß der NRW „Listenhund-Verordnung“ (Kategorie 1 + 2) gelistet sind, werden nicht aufgenommen. Bei Mischlingen sollte eine Absprache mit dem Aufnahmesekretariat erfolgen.
- Grundsätzlich nehmen wir Hunde nach der 20-/40-Regelung auf (bis 20 kg; Widerristhöhe 40 cm); individuelle Absprachen sind vorab mit dem Aufnahmesekretariat zu klären.
- Ihr Hund sollte sozialverträglich sein und muss einige Stunden allein bleiben können.
- Läufige Hündinnen können nicht aufgenommen werden.

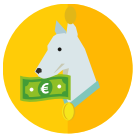

Kosten und Zahlung

- Es werden 15 Euro pro Tag für die Unterbringung Ihres Hundes durch die Klinik erhoben. Darin sind die Kosten für Organisation, Strom, Wasser und die gängige Zimmerreinigung sowie für die Hunde-Infrastruktur enthalten.
- Ihr Kostenträger übernimmt diese Kosten nur bei Therapiehunden. Bitte übersenden Sie uns die Kostenübernahmebescheinigung mit Ihren sonstigen Unterlagen.



Auslauf

- In unmittelbarer Nähe der Klinik befinden sich ausreichend Möglichkeiten, mit Ihrem Hund spazieren zu gehen. Sie durchlaufen aber das gleiche Vollzeit-Rehaprogramm wie Patient:innen ohne Hund.





Weitere Informationen finden Sie auch in unserem allgemeinen FAQ zur Reha mit Hund!

Patientenaufnahmesekretariat
der Dr. Becker Brunnen-Klinik
Blomberger Straße 9
32805 Horn-Bad Meinberg
Tel.: (0 52 34) 9 06-9 00
aufnahme.brunnen-klinik@dbkg.de

Info-Service der Dr. Becker Klinikgruppe
(zentral für alle Kliniken)
Parkstraße 10, 50968 Köln Tel: 0221 58 83 08 22
reha-mit-hund@drbeckermail.de
www.dbkg.de/infoservice

Packliste für den Hund

- ☐ Futter (Trocken- oder Dosenfutter, Barfen ist aus hygienischen Gründen untersagt)
- ☐ Leckerlis
- ☐ Leine (ggf. Maulkorb)
- ☐ Hundekot-Tüten
- ☐ Spielzeug
- ☐ Handtuch
- ☐ weiterer individueller Tierbedarf